# MAPA SYTUACYJNO-WYSOKOŚCIOWA

skala 1:500

woj. łódzkie
pow. opoczyński
gmina ..... Żarnów
miejc. ..... Żarnów

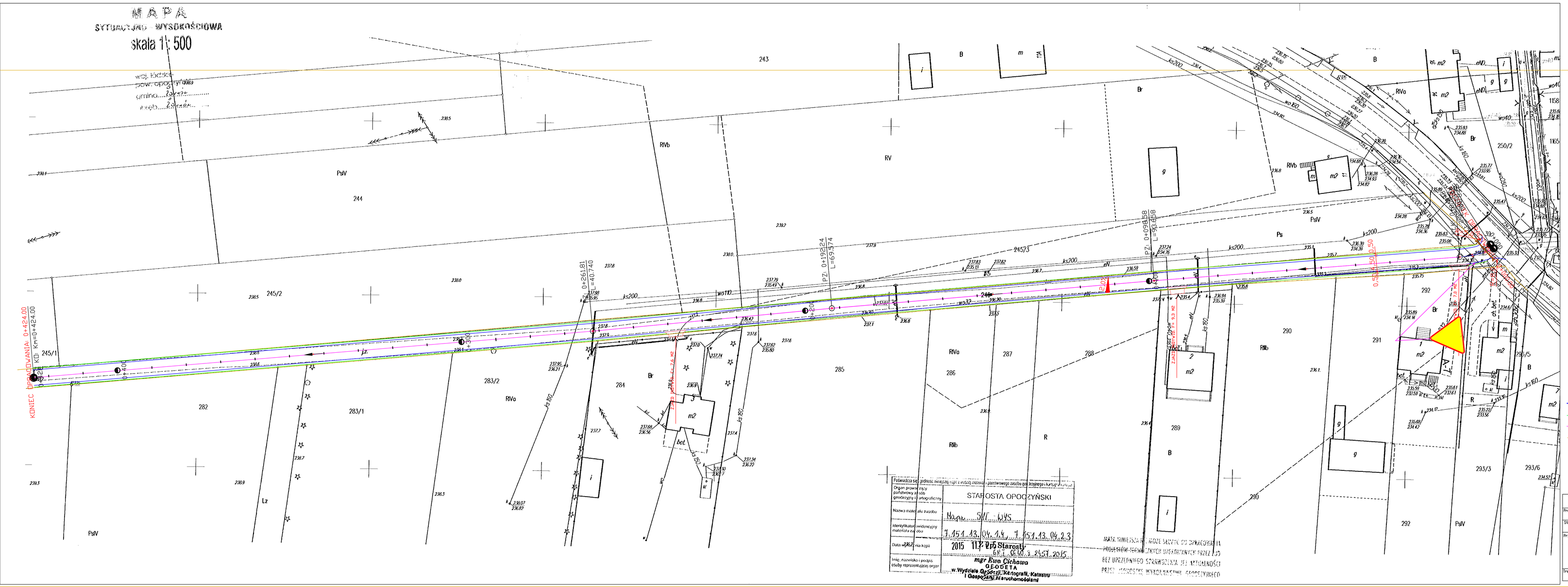


| | |
|---|---|
| Podstawa sporządzenia opracowania: wypis z rejestru gruntów i wypis z ewidencji gruntów i budynków z państwowego zasobu geodezyjnego i kartograficznego | |
| Organ prowadzący państwowy zasób geodezyjny i kartograficzny | STAROSTA OPOCZYŃSKI |
| Nazwa materiału zasobu | Mapa SVT - WYS |
| Identyfikator ewidencyjny materiału zasobu | 7.454.43.04.2.4 i 7.454.43.04.2.3 |
| Data wydania kopii | 2015 11.7 Z upr. Starosty GK I. 6630.3.2457.2015 |
| Imię, nazwisko i podpis osoby sporządzającej wypis | mgr Ewa Cichowa GEODETA w Wydziale Geodezji, Kartografii, Katastru i Gospodarki Nieruchomościami |

MAPA STANOWI OPRACOWANIE GEODEZYJNE W ROZUMIENIU PRZEPISÓW REGULUJĄCYCH PRACE GEODEZYJNE. MOŻE SŁUŻYĆ DO OPRACOWANIA PROJEKTÓW PRZEDSIĘWZIĘĆ OBEJMUJĄCYCH OBSZAR NIEWIĘKSZY NIŻ DZIAŁKA EWIDENCYJNA. BEZ UPRZEDNIEGO SPRAWDZENIA JEJ KOMPLETNOŚCI PRZEZ JEDNOSTKĘ EWIDENCJONUJĄCĄ GEODEZYJNĄ.

LEGENDA

- KRAWĘDŹ NAWIERZCHNI BITUMICZNEJ
- KRAWĘDŹ POBOCZA UTWARDZONEGO
- OŚ DROGI
- GRANICA PASA DROGOWEGO
- WJAZD NA POSESJE – KRUSZYWO W GRANICACH PASA DROGOWEGO
- PRZEPUST ISTNIEJĄCY – DO WYMIANY W PRZYPADKU ZAŁAMANIA PEHD Ø 400 L=8 MB

**Biuro Usług Technicznych Stanisław Kamiński**
25-390 Kielce ul. Dymińska 53

| | | | |
|---|---|---|---|
| Projektant: mgr inż. Zenon Kubicki | KL 144/91 | Opracował: mgr inż. Stanisław Kamiński | KL 79/91 |
| Stadium: Projekt budowlany-wykonawczy | | Inwestor: GMINA ŻARNÓW ul.OPOCZYŃSKA 5 26-310 ŻARNÓW | |
| Przedmiot dzieła: PRZEBUDOWA DROGI NA ULICY ZIELONEJ W ŻARNOWIE DZ. NR 246 | | | Skala: 1:500 |
| Treść rysunku: PROJEKT ZAGOSPODAROWANIA TERENU | | | Nr. rys.: 1.2. |
| | | | Data: STYCZEŃ 2016 r |